

FICHA TÉCNICA REFERENCIAL DE PUNTOS CRÍTICOS PARA EL CIERRE DE BRECHA, EN LOS SECTORES DE CCONRA Y SUCAPAYA, DEL DISTRITO DE CAMINACA, PROVINCIA DE AZANGARO, DEPARTAMENTO DE PUNO

FTR-CB-PREV N° 0444-2025-ANA-AAA.TIT-ALA.RM

PROPUESTA TECNICA: LIMPIEZA, DESCOLMATACIÓN Y CONFORMACIÓN DE DIQUE CON ENROCADOS EN LA MARGEN DERECHA E IZQUIERDA DEL RÍO RAMIS, EN LOS SECTORES DE CCONRA Y SUCAPAYA, DISTRITO CAMINACA, PROVINCIA DE AZANGARO, DEPARTAMENTO DE PUNO.

1. UBICACIÓN:

AAA **TITICACA** ALA **RAMIS** Fecha **17/09/2025**

1.1. Ubicación política

Departamento **PUNO** Provincia **AZANGARO** Distrito **CAMINACA** Sector **COJRA Y SUCAPAYA**

1.2. Ubicación hidrográfica

Unidad hidrográfica **INTERCUENCA RAMIS** Cuerpo de agua **RIO RAMIS**

1.3. Ubicación geográfica - Coordenadas UTM (Datum: WGS 84)

	Inicial			Final			Margen	Observación
	Norte (Y):	Este (X):	Zona	Norte (Y):	Este (X):	Zona		
TRAMO 1	8,304,859.00	383,712.00	19L	8,304,697.15	384,941.77	19L	Izquierdo	Enrocado
TRAMO 2	8,304,759.00	384,333.00	19L	8,304,667.00	384,844.00	19L	Derecha	Enrocado

2. EVALUACIÓN DE LA ZONA EXPUESTA:

2.1 Tipo de peligro

inundacion ☒ X flujo de detritos ☐ erosión fluvial ☒ X

2.2. Nivel de Peligro

Alto ☐ Muy Alto ☒ x

2.3. Geología

Su suelo está constituido por el abanico del río, que tiene diferentes características geométricas de origen, propiedades y composición, donde predomina el conglomerado en su recorrido con presencia de piedras. En esta zona se exponen ampliamente los depósitos aluviales antiguos, constituidos por horizontes bien clasificados de gravas, material fino y fragmentos grandes de rocas arrastradas por el río Ramis en sus distintos periodos de sedimentación y teniendo en cuenta sus características morfológicas, nos permite determinar que la cuenca del río Ramis es alargada y sus aguas se mueven serpenteando el cauce debido a la baja pendiente y velocidad. Los cantos rodados están formados por el cono de deyección del río Ramis por rocas ígneas y metaformicas y las más resistentes que se encuentran en la ribera, la presencia de diferentes terrazas, cauces antiguos y actuales del río nos revela eventos importantes ocurridos durante su evolución dentro del valle, sobresaliendo las avenidas, inundaciones, erosión, etc.

El clima de todo el altiplano contribuye a acentuar los efectos de los fenómenos vinculados a la dinámica fluvial y a los procesos erosivos. En efecto, las lluvias son breves y violentas, concentradas en un periodo de poco más de tres meses. Esto determina una fuerte erosión y transporte sólido de los relieves e, igualmente, inundaciones y depósitos en las áreas deprimidas, resultado de eventos a menudo catastróficos. Durante el resto del año el clima es seco y frío, con heladas nocturnas, que favorecen la disgregación de las rocas, y viento fuerte y frecuente. Se presentaron constantes precipitaciones pluviales se incrementó el caudal del río Ramis generando que se desborde a la altura del sector Cojra y Sucapaya, dicho flujo abarcó varias áreas aledañas, afectando a la propiedad pública y privada, entre ellas familias damnificadas, viviendas colapsadas, áreas agrícolas, caminos vecinales, etc.

Gravoso	<input checked="" type="checkbox"/> X	Arenas	<input checked="" type="checkbox"/> X	Limo	<input checked="" type="checkbox"/> X	Arcillas	-
Gravoso(Mayores a 2 mm), Arenoso(2 mm - 0.1 mm) y Arcilloso(menores de 0.1 mm)							

2.4. Hidrología

El río Ramis tiene su origen en la parte alta de la cuenca a 5 800 msn las que son alimentado por varios afluentes como los ríos Azangaro, Río Nuñoa, Río Grande, Río Crucero, Río Ayaviri, Río Pucara, Río Santa rosa, Río Llallimayo, Río Macarimayo, siendo la principal fuente de abastecimiento de agua superficial de la zona. La longitud de máximo recorrido del cauce principal es de 450 kilómetros, presentando una pendiente promedio de 6 %. Los caudales que transitan en la , corresponden a un caudal extraordinario de 350.00 m³/s, habiéndose presentado inundaciones, afectando las zonas aledañas a la margen derecha e izquierda, que se ha tomado en cuenta la fuente informativa estudio hidrologico de la cuenca Ramis.

El Río Ramis es de régimen irregular y torrencioso, el régimen hídrico de la cuenca del río Ramis se divide en dos Periodos:

- Periodo de avenidas, con una duración de seis meses (diciembre – Mayo).
- Periodo de estiaje, que tiene una duración de seis meses (Junio – Noviembre).

Las inundaciones son eventos naturales, dado por la ocupación lenta o súbita del agua de quebradas y ríos en zonas y áreas que habitualmente están libres de protección o donde los niveles de las cotas de encauzamiento de los cuerpos de agua es sobrepasado por las aguas, producto de las intensas lluvias continuas en las cuencas o fuentes de agua (lagos, lagunas) las cuales al exceder su capacidad provocan el desborde, ocasionando afectación y daños a poblaciones, cultivos, infraestructuras, vías entre otros. El Río Ramis no es ajena a estos fenómenos, a continuación se describe el estado situacional y las características que presenta lo mencionado.

RIO RAMIS – ESTACIÓN PUENTE RAMIS

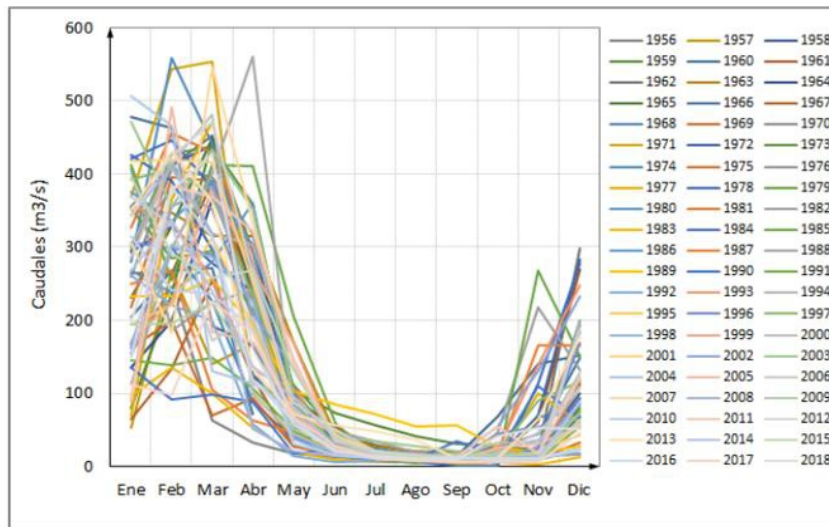

2.5. Elementos expuestos:

En la zona de intervención, se identificaron los siguientes elementos expuestos:

Nº de Habitantes	Nº de Viviendas	Tipo	Nº de I.E./P.I.E.S.	Nombre	Centros de Salud	Nombre	Otros	Nombre
		Ladrillo, bloque de cemento	72040	I.E.P. SUCAPAYA	-	-	-	-
		Piedra, sillar con cal ó cemento	-	-	-	-	-	-
36	12	Adobe ó tapia	-	-	-	-	-	-
		Quincha (caña con barro)	-	-	-	-	-	-
		Piedra con barro	-	-	-	-	-	-
		Madera (Pona, Tornillo, etc)	-	-	-	-	-	-
		Otro material	-	-	-	-	-	-

En la zona intervenida se ha identificado las siguientes áreas productivas e infraestructuras relacionadas:

Área Total (ha)	Cultivos	Área (ha)	Total cabezas de Ganado	Clase	Nº	Infraestructura afectada	Nombre	Cantidad	Longitud (m)
210,70	Papa	40.4	118,00	Vacunos	73	Bocatomas	-	-	-
	Quinua	39.2		Ovinos	45	Canales	-	-	-
	Habas	-		Camelidos	-	Puentes	Puente Caminaca	1	150
	Avena forrajera	64.4		Equinos	-	Carreteras	-	-	-
	Alfalfa	66.7		Porcinos	-	Redes Electricas	postes de alta tensi	1	250
	otrs			otros	-	Servicios de agua y desague	-	-	-

3. PROPUESTA TECNICA:

3.1.-Estructural

Tipo	Unidad de medida	Cantidad	Descripción de la propuesta	Observaciones
DIQUE ENROCADO	km	2.27	Se propone, implementar estructuras de protección de tipo dique enrocado. Se realizara la construcción de dicha estructura en los tramos siguientes: tramo 01 en el margen izquierdo con una longitud de 1560.00 ML, tramo 02 en el margen derecho con una longitud de 710.00 ML conformada por rocas colocadas con ayuda de equipos mecánicos. La seccion transversal del dique es de 3.000 metros de alto, 3,00 metros de ancho de la corona. El material utilizado para el enrocado consistirá en roca sólida y no deleznable resistente a la abrasión, dique tipo escollera, con una profundidad en la uña de 1.50 m, con una longitud total de 2270,00 ML.	Se tiene cantera (roca) Cantera de rocas denominada Cojra a 5.00 km

3.2.- Medida No Estructural

Tipo	Unidad de medida	Cantidad	Descripción de la propuesta	Observaciones
LIMPIEZA Y DESCOLMATACIÓN	Km	2.27	Se realizaran trabajos de limpieza y descolmatación del cauce de un ancho promedio 170 metros con una longitud de 2,270 m, por una altura de 0.80 m, como se establece en los metrados.	
CONFORMACIÓN DE DIQUE CON MATERIAL PROPIO	Km	2.27	conformada por rocas colocadas con ayuda de equipos mecánicos. La seccion transversal del dique es de 3.00 metros de alto, 3,00 metros de ancho de la corona.	

3.2.1 Acciones Complementarias

Sensibilizar sobre los sistemas de alerta temprana comunitaria, mapas de evacuación, zonas seguras y ayuda humanitaria, asimismo la Autoridad Nacional del Agua debe realizar capacitaciones sobre la importancia de la delimitacion de fajas marginales asociada a un ordenanza local o regional, talleres de sensibilizacion a la poblacion en temas de gestion de riesgos de desastres, para que las poblaciones afectadas se encuentren preparadas a los fenomenos negativos de la naturaleza.

4. ESQUEMA DE PROPUESTA TÉCNICA:

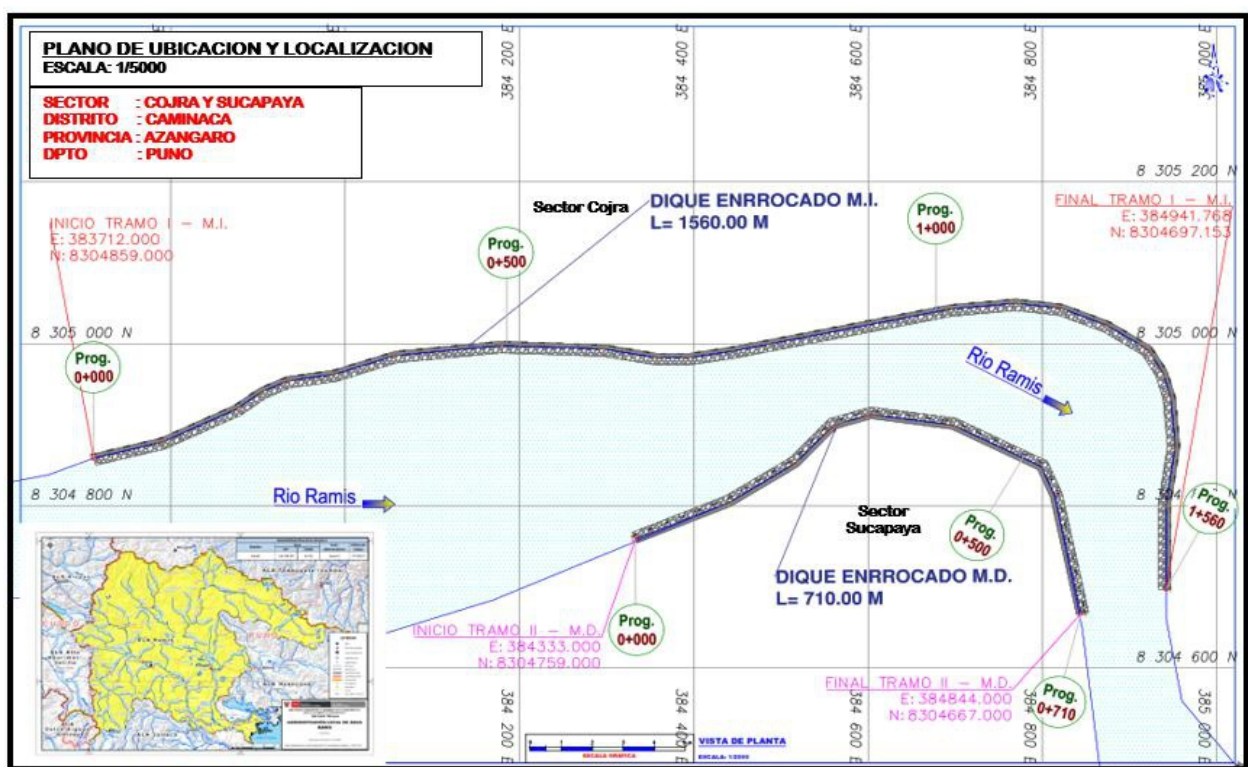

4.2.-VISTA DE PERFIL

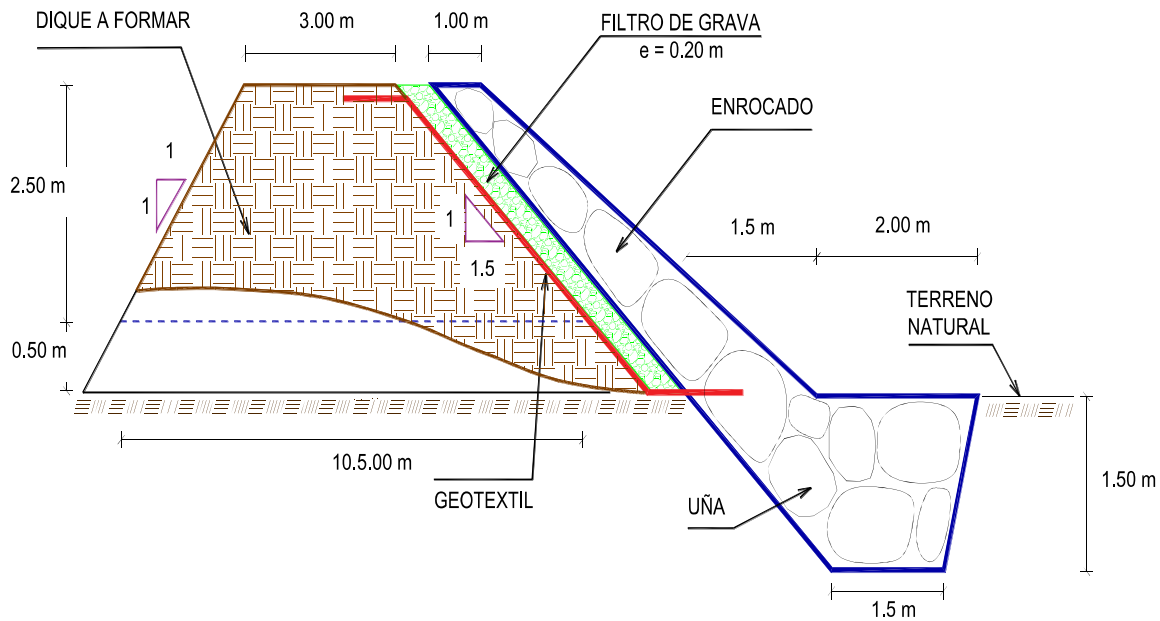

5. IMAGEN SATELITAL DE ZONA VULNERABLE (GOOGLE EARTH)

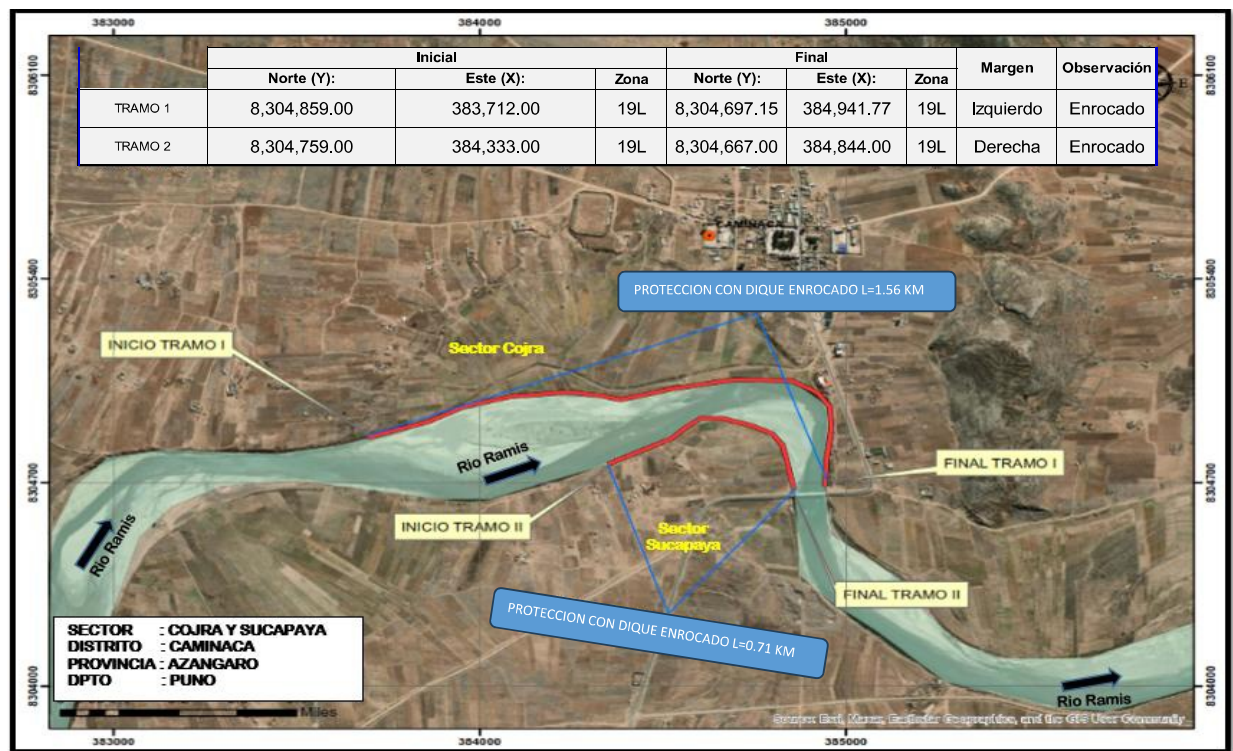

6. PANEL FOTOGRÁFICO DE ZONA VULNERABLE



FIGURA N°01: TRAMO CRÍTICO EN EL RÍO RAMIS, EN EL SECTOR COJRA, DISTRITO DE CAMINACA, PROVINCIA DE AZANGARO - PUNO.



FIGURA N°02: TRAMO CON INUNDACIONES PRODUCTO DEL DESBORDE DEL RIO RAMIS, PONIENDO EN RIESGO AREAS AGRICOLAS, PLANTAS DE CAPTACION Y BOMBEO DE AGUA POTABLE PARA EL DISTRITO DE CAMINACA, PROVINCIA DE AZANGARO - PUNO.



FIGURA N°03: DESBORDE DEL RÍO RAMIS EN LA MARGEN IZQUIERDA GENERANDO INUNDACIONES Y AFECTACIONES A ZONAS AGRICOLAS, VIVIENDAS, ANIMALES, PUENTES EN EL SECTOR SUCAPAYA, DEL DISTRITO DE CAMINACA DEL DEPARTAMENTO DE PUNO.



Firmado digitalmente por FLORES ESTEVA
Angel Hugo FAU 20520711865 hard
Motivo: Doy V° B°

Profesional de la ALA que ha
elaborado la ficha técnica referencial



Firmado digitalmente por CHAMPI CHAVEZ
Luis Abinabel FAU 20520711865 hard
Motivo: Doy V° B°

Administrador de La
Administración Local Del Agua



Firmado digitalmente por OLIVERA
CANAHUA Omar Melquades FAU
20520711865 hard
Motivo: Doy V° B°

Profesional Designado
Por La AAA



Firmado digitalmente
por ALCOS PACHECO
Ronaldo Isidro FAU
20520711865 hard
Motivo: Doy V° B°

Director de La Autoridad
Administrativa Del Agua



7. PRESUPUESTO ESTIMADO:

ITEM	DESCRIPCIÓN	UND.	METRADO	PRECIO S/.	PARCIAL S/.
LIMPIEZA, DESCOLMATACIÓN (L = 2270.00 m) Y CONFORMACIÓN DE DIQUE C/ENROCADO, (L = 2270.00 m)					
01.01	OBRAS PROVISIONALES				3,184.54
01.01.01	CASETA DE GUARDIANIA Y ALMACEN	m2	15.00	93.73	1,405.95
01.01.02	CARTEL INFORMATIVO DE LA ACTIVIDAD 3.60 x 4.80 m	und	1.00	1,778.59	1,778.59
01.02	TRABAJOS PRELIMINARES				96,242.09
01.02.01	MOVILIZACIÓN Y DESMOVILIZACIÓN DE MAQUINARIA	vje	2.00	10,021.59	20,043.18
01.02.02	HABILITACION DE VIAS DE ACCESO	km	0.50	7,721.90	3,860.95
01.02.03	RAMPA DE INGRESO Y SALIDA A LA ZONA DE TRABAJO	m3	135.00	6.03	814.05
01.02.04	TRAZO Y REPLANTEO	KM	5.40	1,881.02	10,157.51
01.02.05	CONTROL TOPOGRAFICO	Km	5.40	2,830.63	15,285.40
01.02.05	DESVÍO DEL RÍO	m	2,270.00	20.30	46,081.00
01.03	MOVIMIENTO DE TIERRAS				7,294,375.20
01.03.02	LIMPIEZA Y DESCOLMATACIÓN DEL CAUCE	m3	308,720.00	7.33	2,262,917.60
01.03.03	CONFORMACIÓN DE DIQUE CON MATERIAL PROPIO	m3	45,967.50	7.65	351,651.38
01.03.04	EXCAVACIÓN PARA UÑA DE ENROCADO	m3	8,512.50	13.05	111,088.13
01.03.05	PERFILADO Y REFINE EN TALUD DE DIQUE	m2	12,276.90	3.95	48,493.76
01.03.06	ELIMINACIÓN DE MATERIAL EXCEDENTE	m3	311,954.75	14.49	4,520,224.33
01.04	PROTECCIÓN CON ENROCADO				3,264,577.53
01.04.01	GEOTEXTIL NO TEJIDO DE 400 GR/M2 (INCLUYE SUMINISTRO E INSTALACION)	m2	17,270.90	16.20	279,788.58
01.04.02	SUMINISTRO, TRANSPORTE Y COLOCACION DE FILTRO DE GRAVA	m3	1,362.00	133.25	181,486.50
01.04.03	EXTRACCIÓN DE ROCAS CON EXPLOSIVOS PARA ENROCADO	m3	17,025.00	41.00	698,025.00
01.04.04	SELECCIÓN Y ACOPIO DE ROCAS	m3	17,025.00	18.88	321,432.00
01.04.05	CARGUÍO Y TRANSPORTE DE ROCAS	m3	17,025.00	86.73	1,476,578.25
01.04.06	ACOMODO DE ROCAS EN UÑA DE ENROCADO	m3	6,810.00	21.78	148,321.80
01.04.07	ACOMODO DE ROCAS EN TALUD DE ENROCADO	m3	6,810.00	23.34	158,945.40
1.05	FLETE TERRESTRE				15,000.00
01.05.01	FLETE TERRESTRE	glb	1.00	15,000.00	15,000.00
COSTO DIRECTO					10,673,379.36
GASTOS GENERALES					1,067,337.94
UTILIDAD					1,067,337.94
SUB TOTAL					12,808,055.23
IGV (18%)					2,305,449.94
TOTAL					15,113,505.17
SUPERVISIÓN					320,201.38
SEGUIMIENTO Y MONITOREO					106,733.79
FICHA DEFINITIVA					15,000.00
PRESUPUESTO TOTAL REFERENCIAL					15,555,440.35
SON: QUICE MILLONES QUINIENTOS CINCUENTA Y CINCO MIL CUATRCIENTOS CUARENTA CON 35/100 SOLES					
NOTA: EL PRESUPUESTO ES REFERENCIAL, DEBIENDO SER LA FICHA TECNICA DEFINITIVA LA QUE ESTABLEZCA EL PRESUPUESTO FINAL DE LA ACTIVIDAD U OBRA					



Firmado digitalmente por FLORES ESTEVA
Angel Hugo FAU 20520711865 hard
Motivo: Doy V° B°

Profesional de la ALA que ha
elaborado la ficha técnica referencial



Firmado digitalmente por CHAMPI CHAVEZ
Luis Abimael FAU 20520711865 hard
Motivo: Doy V° B°

Administrador de La
Administración Local Del Agua



Firmado digitalmente por OLIVERA
CANAHUA Omar Melquiades FAU
20520711865 hard
Motivo: Doy V° B°

Profesional Designado
Por La AAA



Firmado digitalmente
por ALCOS PACHECO
Ronald Isidro FAU
20520711865 hard
Motivo: Doy V° B°

Director de La Autoridad
Administrativa Del Agua

8. CRONOGRAMA REFERENCIAL DE LA PROPUESTA TECNICA

ITEM	ACTIVIDAD	UND.	N° días	PLAZO DE EJECUCION															
				MES 01				MES 02				MES 03				MES 04			
				I	II	III	IV	I	II	III	IV	I	II	III	IV	I	II	III	IV
LIMPIEZA, DESCOML ATACIÓN (L = 2270.00 m) Y CONFORMACIÓN DE DIQUE ENROCADO (L = 2270.00 m)																			
01.01	OBRAS PROVISIONALES																		
01.01.01	CASETA DE GUARDIANA Y ALMACEN	m2	1.00																
01.01.02	CARTEL INFORMATIVO DE LA ACTIVIDAD 3.60 x 4.80 m	und	1.00																
01.02	TRABAJOS PRELIMINARES																		
01.02.01	MOVILIZACIÓN Y DESMOVILIZACIÓN DE MAQUINARIA	vje	2.00																
01.02.02	HABILITACIÓN DE VÍAS DE ACCESO	km	1.00																
01.02.03	RAMPA DE INGRESO Y SALIDA A LA ZONA DE TRABAJO	m3	1.00																
01.02.04	TRAZO Y REPLANTEO	Km	11.00																
01.02.05	CONTROL TOPOGRAFICO	Km	27.00																
01.02.06	DESIVIO DEL RÍO	m	8.00																
01.03	MOVIMIENTO DE TIERRAS																		
01.03.02	LIMPIEZA Y DESCOML ATACIÓN DEL CAUCE	m3	61.00																
01.03.03	CONFORMACIÓN DE DIQUE CON MATERIAL PROPIO	m3	57.00																
01.03.04	EXCAVACIÓN PARA UNÁ DE ENROCADO	m3	25.00																
01.03.05	PERFLADO Y REFINE EN TALUD DE DIQUE	m2	11.00																
01.03.06	ELIMINACIÓN DE MATERIAL EXCEDENTE	m3	130.00																
01.04	PROTECCIÓN CON ENROCADO																		
01.04.01	GEO TEXTIL NO TEJIDO DE 400 GRM 2 (INCLUYE SUMINISTRO E INSTALACIÓN)	m2	44.00																
01.04.02	SUMINISTRO, TRANSPORTE Y COLOCACIÓN DE FILTRO DE GRAVA	m3	6.00																
01.04.03	EXTRACCIÓN DE ROCAS CON EXPLOSIVOS PARA ENROCADO	m3	86.00																
01.04.04	SELECCIÓN Y ACOPIO DE ROCAS	m3	69.00																
01.04.05	CARGUIJO Y TRANSPORTE DE ROCAS	m3	86.00																
01.04.06	ACOMODO DE ROCAS EN UNÁ DE ENROCADO	m3	23.00																
01.04.07	ACOMODO DE ROCAS EN TALUD DE ENROCADO	m3	25.00																
1.05	FLETE TERRESTRE																		
01.05.01	FLETE TERRESTRE	qb																	

ACTIVIDADES A REALIZAR PARA EL CUMPLIMIENTO DE LA PROPUESTA TECNICA REFERENCIAL

ITEM	ACTIVIDAD	MES 01				MES 02				MES 03				MES 04				MES 05				MES 06			
		I	II	III	IV	I	II	III	IV	I	II	III	IV	I	II	III	IV	I	II	III	IV	I	II	III	IV
01.01	FORMULACION DE FICHA TECNICA																								
01.02	CONTRATACION																								
01.03	EJECUCION																								
01.04	SUPERVISIÓN																								
01.05	SEGUIMIENTO																								
01.06	LIQUIDACION																								

Fecha de elaboración de la ficha: 17/09/2025

NOTA : * LA PRESENTE FICHA TECNICA ES REFERENCIAL, RESPECTO AL PRESUPUESTO, METRADOS, COSTOS UNITARIOS E INSUMOS; DEBIENDO SER LA FICHA TECNICA DEFINITIVA LA QUE ESTABLEZCA EL PRESUPUESTO DE LA ACTIVIDAD U OBRA.

* LA PROPUESTA TECNICA ES REFERENCIAL Y PUEDE VARIAR DE ACUERDO AL ESTUDIO DE LA FICHA TECNICA DEFINITIVA

PRESUPUESTO REFERENCIAL DE LA PROPUESTA TECNICA

Proyecto : LIMPIEZA, DESCOLMATACIÓN Y CONFORMACIÓN DE DIQUE CON ENROCADO EN LA MARGEN DERECHA E IZQUIERDA DEL RÍO RAMIS, EN LOS SECTORES DE CCONRA Y SUCAPAYA, DISTRITO CAMINACA, PROVINCIA DE AZANGARO, DEPARTAMENTO DE PUNO.

Lugar SECTORES DE CCONRA Y SUCAPAYA, DISTRITO CAMINACA, PROVINCIA DE AZANGARO, DEPARTAMENTO DE PUNO.

Fecha 17/09/2025

ITEM	DESCRIPCIÓN	UND.	METRADO	PRECIO S/.	PARCIAL S/.
LIMPIEZA, DESCOLMATACIÓN (L = 2270.00 m) Y CONFORMACIÓN DE DIQUE C/ENROCADO, (L = 2270.00 m)					
01.01	OBRAS PROVISIONALES				3,184.54
01.01.01	CASETA DE GUARDIANIA Y ALMACEN	m2	15.00	93.73	1,405.95
01.01.02	CARTEL INFORMATIVO DE LA ACTIVIDAD 3.60 x 4.80 m	und	1.00	1,778.59	1,778.59
01.02	TRABAJOS PRELIMINARES				96,242.09
01.02.01	MOVILIZACIÓN Y DESMOVILIZACIÓN DE MAQUINARIA	vje	2.00	10,021.59	20,043.18
01.02.02	HABILITACION DE VIAS DE ACCESO	km	0.50	7,721.90	3,860.95
01.02.03	RAMPA DE INGRESO Y SALIDA A LA ZONA DE TRABAJO	m3	135.00	6.03	814.05
01.02.04	TRAZO Y REPLANTEO	KM	5.40	1,881.02	10,157.51
01.02.05	CONTROL TOPOGRAFICO	Km	5.40	2,830.63	15,285.40
01.02.05	DESVÍO DEL RÍO	m	2,270.00	20.30	46,081.00
01.03	MOVIMIENTO DE TIERRAS				7,294,375.20
01.03.02	LIMPIEZA Y DESCOLMATACIÓN DEL CAUCE	m3	308,720.00	7.33	2,262,917.60
01.03.03	CONFORMACIÓN DE DIQUE CON MATERIAL PROPIO	m3	45,967.50	7.65	351,651.38
01.03.04	EXCAVACIÓN PARA UÑA DE ENROCADO	m3	8,512.50	13.05	111,088.13
01.03.05	PERFILADO Y REFINE EN TALUD DE DIQUE	m2	12,276.90	3.95	48,493.76
01.03.06	ELIMINACIÓN DE MATERIAL EXCEDENTE	m3	311,954.75	14.49	4,520,224.33
01.04	PROTECCIÓN CON ENROCADO				3,264,577.53
01.04.01	GEOTEXTIL NO TEJIDO DE 400 GR/M2 (INCLUYE SUMINISTRO E INSTALACION)	m2	17,270.90	16.20	279,788.58
01.04.02	SUMINISTRO, TRANSPORTE Y COLOCACION DE FILTRO DE GRAVA	m3	1,362.00	133.25	181,486.50
01.04.03	EXTRACCIÓN DE ROCAS CON EXPLOSIVOS PARA ENROCADO	m3	17,025.00	41.00	698,025.00
01.04.04	SELECCIÓN Y ACOPIO DE ROCAS	m3	17,025.00	18.88	321,432.00
01.04.05	CARGUÍO Y TRANSPORTE DE ROCAS	m3	17,025.00	86.73	1,476,578.25
01.04.06	ACOMODO DE ROCAS EN UÑA DE ENROCADO	m3	6,810.00	21.78	148,321.80
01.04.07	ACOMODO DE ROCAS EN TALUD DE ENROCADO	m3	6,810.00	23.34	158,945.40
1.05	FLETE TERRESTRE				15,000.00
01.05.01	FLETE TERRESTRE	glb	1.00	15,000.00	15,000.00

COSTO DIRECTO	10,673,379.36
GASTOS GENERALES	1,067,337.94
UTILIDAD	1,067,337.94
SUB TOTAL	12,808,055.23
IGV (18%)	2,305,449.94
TOTAL	15,113,505.17
SUPERVISIÓN	320,201.38
SEGUIMIENTO Y MONITOREO	106,733.79
FICHA DEFINITIVA	15,000.00
PRESUPUESTO TOTAL REFERENCIAL	15,555,440.35

SON: QUICE MILLONES QUINIENTOS CINCUENTA Y CINCO MIL CUATRCIENTOS CUARENTA CON 35/100 SOLES

NOTA: EL PRESUPUESTO ES REFERENCIAL, DEBIENDO SER LA FICHA TECNICA DEFINITIVA LA QUE ESTABLEZCA EL PRESUPUESTO FINAL DE LA ACTIVIDAD U OBRA

PLANILLA GENERAL DE METRADOS REFERENCIAL DE LA PROPUESTA TECNICA

Proyecto : LIMPIEZA, DESCOLMATACIÓN Y CONFORMACIÓN DE DIQUE CON ENROCADO EN LA MARGEN DERECHA E IZQUIERDA DEL RÍO RAMIS, EN LOS SECTORES DE CCONRA Y SUCAPAYA, DISTRITO CAMINACA, PROVINCIA DE AZANGARO, DEPARTAMENTO DE PUNO.

Ubicación: SECTORES DE CCONRA Y SUCAPAYA, DISTRITO CAMINACA, PROVINCIA DE AZANGARO, DEPARTAMENTO DE PUNO.

Fecha : 17/09/2025

Item	Descripción	Unid.	Nro veces	Dimensiones			Parcial	Total
				Largo	Ancho	Altura		
LIMPIEZA, DESCOLMATACIÓN (L = 2270.00 m) Y CONFORMACIÓN DE DIQUE C/ENROCADO, (L = 2270.00 m)								
1.01	OBRAS PROVISIONALES							
01.01.01	CASETA DE GUARDIANIA Y ALMACEN	m2	1.00	3.00	5.00		15.00	15.00
01.01.02	CARTEL INFORMATIVO DE LA ACTIVIDAD 3.60 x 4.80 m	Und.	1.00				1.00	1.00
1.02	TRABAJOS PRELIMINARES							
01.02.01	MOVILIZACIÓN Y DESMOVILIZACIÓN MAQUINARIA PESADA	vje	2.00				2.00	2.00
01.02.02	MANTENIMIENTO Y/O HABILITACION DE VIAS DE ACCESO	Km	1.00	0.50			0.50	0.50
01.02.03	RAMPA DE INGRESO Y SALIDA A LA ZONA DE TRABAJO	m3		15.00	3.00	3.00	135.00	135.00
01.02.04	TRAZO Y REPLANTEO	Km	1.00					5.40
	LIMPIEZA Y DESCOLMATACION		1.00	2.70				
	DIQUE ENROCADO		1.00	2.70				
01.02.05	CONTROL TOPOGRAFICO	Km	1.00					5.40
	LIMPIEZA Y DESCOLMATACION			2.70				
	DIQUE ENROCADO			2.70				
01.02.06	DESVÍO DEL RÍO	M	1.00	2,270.00			2,270.00	2,270.00
1.03	MOVIMIENTO DE TIERRAS							
01.03.01	LIMPIEZA Y DESCOLMATACIÓN DEL CAUCE	m3	1.00	2,270.00	170.00	0.80	308,720.00	308,720.00
01.03.02	CONFORMACIÓN DE DIQUE CON MATERIAL PROPIO	m3	1.00	2,270.00	6.75	3.00	45,967.50	45,967.50
					area			
01.03.03	EXCAVACIÓN PARA UÑA DE ENROCADO	m3	1.00	2,270.00	3.75		8,512.50	8,512.50
01.03.04	PERFILADO Y REFINE EN TALUD DE DIQUE	m2	1.00	2,270.00		5.41	12,276.90	12,276.90
						esponj		
01.03.05	ELIMINACIÓN DE MATERIAL EXCEDENTE	m3	1.00	271,265.00		1.15	311,954.75	311,954.75
1.04	PROTECCIÓN CON ENROCADO							
01.04.01	GEOTEXTIL NO TEJIDO DE 400 GR/M2 (INCLUYE SUMINISTRO E INSTALACION)	m2	1.00	2,270.00	7.61		17,270.90	17,270.90
01.04.02	SUMINISTRO, TRANSPORTE Y COLOCACION DE FILTRO DE GRAVA	m3	1.00	2,270.00	0.60		1,362.00	1,362.00
01.04.03	EXTRACCIÓN DE ROCAS CON EXPLOSIVOS PARA ENROCADO	m3			area			17,025.00
	Extracción de rocas para talud		1.00	2,270.00	3.75		8,512.50	
	Extracción de rocas para uña		1.00	2,270.00	3.75		8,512.50	
01.04.04	SELECCIÓN Y ACOPIO DE ROCAS	m3						17,025.00
	Selección y acopio de rocas para talud		1.00	2,270.00	3.75		8,512.50	
	Selección y acopio de rocas para uña		1.00	2,270.00	3.75		8,512.50	
01.04.05	CARGUÍO Y TRANSPORTE DE ROCAS	m3						17,025.00
	Carguío y transporte de rocas para talud		1.00	2,270.00	3.75		8,512.50	
	Carguío y transporte de rocas para uña		1.00	2,270.00	3.75		8,512.50	
01.04.06	ACOMODO DE ROCAS EN UÑA DE ENROCADO	m3						6,810.00
	Acomodo de rocas para uña de enrocado		1.00	2,270.00	3.75		6,810.00	
01.04.07	ACOMODO DE ROCAS EN TALUD DE ENROCADO	m3						6,810.00
	Acomodo de rocas para talud de enrocado		1.00	2,270.00	3.75		6,810.00	
1.05	FLETE TERRESTRE							
01.05.01	FLETE TERRESTRE	glb	1.00				1.00	1.00

[illegible]

NOTA: LOS METRADOS SON REFERENCIALES, DEBIENDO SER LA FICHA TECNICA DEFINITIVA LA QUE ESTABLEZCA LOS VALORES FINALES, DE ACUERDO AL PLANTEAMIENTO ESTRUCTURAL



Ministerio
de Desarrollo Agrario
y Riego



ANALISIS DE COSTOS UNITARIOS REFERENCIAL DE LA PROPUESTA TECNICA

Proyecto : LIMPIEZA, DESCOLMATACIÓN Y CONFORMACIÓN DE DIQUE CON ENROCADOS EN LA MARGEN DERECHA E IZQUIERDA DEL RÍO RAMIS, EN LOS SECTORES DE CCONRA Y SUCAPAYA, DISTRITO CAMINACA, PROVINCIA DE AZANGARO, DEPARTAMENTO DE PUNO.

Lugar : SECTORES DE CCONRA Y SUCAPAYA, DISTRITO CAMINACA, PROVINCIA DE AZANGARO, DEPARTAMENTO DE PUNO.

Fecha: 17/09/2025

Partida	01.01 CASETA DE GUARDIANIA Y/O ALMACEN					
Rendimiento	m2/DIA	20.0000	EQ. 20.0000	Costo unitario directo por : m2		93.73
Código	Descripción Recurso	Unidad	Cuadrilla	Cantidad	Precio S/.	Parcial S/.
Mano de Obra						
0101010003	OPERARIO	hh	1.0000	0.4000	28.46	11.38
0101010004	OFICIAL	hh	1.0000	0.4000	22.40	8.96
0101010005	PEON	hh	1.0000	0.4000	20.29	8.12
						28.46
Materiales						
02041200010005	CLAVOS PARA MADERA CON CABEZA D	kg		0.2500	7.25	1.81
0204180008	CALAMINA GALVANIZADA e=0.14 mm	m2		0.8000	9.60	7.68
0231010001	MADERA TORNILLO	p2		6.0000	7.00	42.00
02310500010007	TRIPLAY LUPUNA E= 6 mm	m2		0.7500	17.24	12.93
						64.42
Equipos						
0301010006	HERRAMIENTAS MANUALES	%mo		3.0000	28.46	0.85
						0.85
Partida	01.02 CARTEL DE IDENTIFICACION DE ACTIVIDAD					
Rendimiento	und/DIA	1.0000	EQ. 1.0000	Costo unitario directo por : und		1,778.59
Código	Descripción Recurso	Unidad	Cuadrilla	Cantidad	Precio S/.	Parcial S/.
Mano de Obra						
0101010003	OPERARIO	hh	1.0000	8.0000	28.46	227.68
0101010005	PEON	hh	2.0000	16.0000	20.29	324.64
						552.32
Materiales						
02041200010009	CLAVOS PARA MADERA CON CABEZA D	kg		2.0000	7.25	14.50
0207030001	HORMIGON	m3		0.4800	40.00	19.20
0213010001	CEMENTO PORTLAND TIPO I (42.5 kg)	bol		1.2000	30.00	36.00
0231010001	MADERA TORNILLO	p2		70.0000	7.00	490.00
02901500260004	GIGANTOGRAFIA SEGUN DISEÑO	und		1.0000	650.00	650.00
						1,209.70
Equipos						
0301010006	HERRAMIENTAS MANUALES	%mo		3.0000	552.32	16.57
						16.57

Partida **02.01** **MOVILIZACION Y DESMOVILIZACION DE MAQUINARIAS Y EQUIPOS**

Rendimiento **glb/DIA** **1.0000** EQ. **1.0000** Costo unitario directo por : glb **10,021.59**

Código	Descripción Recurso	Unidad	Cuadrilla	Cantidad	Precio S/.	Parcial S/.
Mano de Obra						
0101010005	PEON	hh	6.0000	48.0000	20.29	973.92
						973.92
Equipos						
0301010006	HERRAMIENTAS MANUALES	%mo		3.0000	973.92	29.22
03012200010004	CAMION PLATAFORMA 4 x 6 300 HP 19 t hm		0.7500	6.0000	452.00	2,712.00
0301220011	CAMION SEMI TRAYLER 6 x4 330 HP 35 T hm		1.8750	15.0000	420.43	6,306.45
						9,047.67

Partida **02.02** **HABILITACION DE CAMINO DE ACCESO**

Rendimiento **km/DIA** **0.8000** EQ. **0.8000** Costo unitario directo por : km **7,721.90**

Código	Descripción Recurso	Unidad	Cuadrilla	Cantidad	Precio S/.	Parcial S/.
Mano de Obra						
0101010004	OFICIAL	hh	1.0000	10.0000	22.40	224.00
0101010005	PEON	hh	1.0000	10.0000	20.29	202.90
						426.90
Equipos						
03011800020002	TRACTOR DE ORUGAS DE 300-330 HP	hm	1.0000	10.0000	729.50	7,295.00
						7,295.00

Partida **02.03** **RAMPAS DE ACCESO A LA ACTIVIDAD**

Rendimiento **m3/DIA** **1,000.0000** EQ. **1,000.0000** Costo unitario directo por : m3 **6.03**

Código	Descripción Recurso	Unidad	Cuadrilla	Cantidad	Precio S/.	Parcial S/.
Mano de Obra						
0101010005	PEON	hh	1.0000	0.0080	20.29	0.16
0101010010	OFICIAL (CONTROLADOR)	hh	0.1000	0.0008	22.40	0.02
						0.18
Equipos						
0301010006	HERRAMIENTAS MANUALES	%mo		3.0000	0.18	0.01
03011800020002	TRACTOR DE ORUGAS DE 300-330 HP	hm	1.0000	0.0080	729.50	5.84
						5.85

Partida **02.04** **TRAZO Y REPLANTEO**

Rendimiento **km/DIA** **0.5000** EQ. **0.5000** Costo unitario directo por : km **1,881.02**

Código	Descripción Recurso	Unidad	Cuadrilla	Cantidad	Precio S/.	Parcial S/.
Mano de Obra						
0101010003	OPERARIO	hh	0.1000	1.6000	28.46	45.54
0101010005	PEON	hh	0.5000	8.0000	20.29	162.32
0101030000	TOPOGRAFO	hh	1.0000	16.0000	29.42	470.72
01010300030003	AYUDANTE DE TOPOGRAFIA	hh	0.5000	8.0000	22.40	179.20
						857.78

Materiales						
02040300010043	FIERRO 3/8"	var		0.5000	22.30	11.15
0213010001	CEMENTO PORTLAND TIPO I (42.5 kg)	bol		3.6000	30.00	108.00
02130300010003	YESO BOLSA 25 kg	bol		3.0000	20.00	60.00
0231040001	ESTACAS DE MADERA	und		50.0000	4.65	232.50
0240020001	PINTURA ESMALTE	gal		0.3500	60.17	21.06
						432.71

Equipos						
0301000014	MIRAS	día	2.0000	4.0000	17.36	69.44
0301000015	JALONES	día	4.0000	8.0000	14.96	119.68
0301000022	ESTACION TOTAL	he	1.0000	16.0000	23.48	375.68
0301010006	HERRAMIENTAS MANUALES	%mo		3.0000	857.78	25.73
						590.53

Partida **02.05** **CONTROL TOPOGRAFICO**

Rendimiento **km/DIA** **0.2000** EQ. **0.2000** Costo unitario directo por : km **2,830.63**

Código	Descripción Recurso	Unidad	Cuadrilla	Cantidad	Precio S/.	Parcial S/.
Mano de Obra						
0101010004	OFICIAL	hh	0.1000	4.0000	22.40	89.60
0101010005	PEON	hh	0.5000	20.0000	20.29	405.80
0101030000	TOPOGRAFO	hh	1.0000	40.0000	29.42	1,176.80
01010300030003	AYUDANTE DE TOPOGRAFIA	hh	0.2500	10.0000	22.40	224.00
						1,896.20

Materiales						
02130300010003	YESO BOLSA 25 kg	bol		3.0000	20.00	60.00
0231040001	ESTACAS DE MADERA	und		50.0000	4.65	232.50
0240020001	PINTURA ESMALTE	gal		0.2500	60.17	15.04
						307.54

Equipos						
0301000023	NIVEL TOPOGRAFICO	hm	1.0000	40.0000	14.25	570.00
0301010006	HERRAMIENTAS MANUALES	%mo		3.0000	1,896.20	56.89
						626.89

Partida **02.06** **DESIVIO DE CAUCE DE RIO**

Rendimiento **m/DIA** **320.0000** EQ. **320.0000** Costo unitario directo por : m **20.30**

Código	Descripción Recurso	Unidad	Cuadrilla	Cantidad	Precio S/.	Parcial S/.
Mano de Obra						
0101010003	OPERARIO	hh	1.0000	0.0250	28.46	0.71
0101010004	OFICIAL	hh	0.5000	0.0125	22.40	0.28
0101010005	PEON	hh	2.0000	0.0500	20.29	1.01
						2.00
Equipos						
0301010006	HERRAMIENTAS MANUALES	%mo		3.0000	2.00	0.06
03011800020002	TRACTOR DE ORUGAS DE 300-330 HP	hm	1.0000	0.0250	729.50	18.24
						18.30

Partida **03.01** **LIMPIEZA Y DESCOLMATACIÓN DE CAUCE DE RIO**

Rendimiento **m3/DIA** **850.0000** EQ. **850.0000** Costo unitario directo por : m3 **7.33**

Código	Descripción Recurso	Unidad	Cuadrilla	Cantidad	Precio S/.	Parcial S/.
Mano de Obra						
0101010003	OPERARIO	hh	1.0000	0.0094	28.46	0.27
0101010005	PEON	hh	1.0000	0.0094	20.29	0.19
						0.46
Equipos						
0301010006	HERRAMIENTAS MANUALES	%mo		3.0000	0.46	0.01
03011800020002	TRACTOR DE ORUGAS DE 300-330 HP	hm	1.0000	0.0094	729.50	6.86
						6.87

Partida **03.02** **CONFORMACION DE DIQUE SECO C/ MAQUINARIA CON MATERIAL PROPIO**

Rendimiento **m3/DIA** **810.0000** EQ. **810.0000** Costo unitario directo por : m3 **7.65**

Código	Descripción Recurso	Unidad	Cuadrilla	Cantidad	Precio S/.	Parcial S/.
Mano de Obra						
0101010005	PEON	hh	1.0000	0.0099	20.29	0.20
0101010010	OFICIAL (CONTROLADOR)	hh	1.0000	0.0099	22.40	0.22
						0.42
Equipos						
0301010006	HERRAMIENTAS MANUALES	%mo		3.0000	0.42	0.01
03011800020002	TRACTOR DE ORUGAS DE 300-330 HP	hm	1.0000	0.0099	729.50	7.22
						7.23

Partida **03.03** **EXCAVACION DE UÑA PARA DIQUE**

Rendimiento **m3/DIA** **350.0000** EQ. **350.0000** Costo unitario directo por : m3 **13.05**

Código	Descripción Recurso	Unidad	Cuadrilla	Cantidad	Precio S/.	Parcial S/.
Mano de Obra						
0101010004	OFICIAL	hh	1.0000	0.0229	22.40	0.51
0101010005	PEON	hh	1.0000	0.0229	20.29	0.46
						0.97
Equipos						
0301010006	HERRAMIENTAS MANUALES	%mo		5.0000	0.97	0.05
03011700010007	EXCAVADORA SOBRE ORUGAS 170 - 25t	hm	1.0000	0.0229	525.13	12.03
						12.08

Partida **03.04** **PERFILADO Y REFINE EN TALUD DE DIQUE**

Rendimiento **m2/DIA** **1,200.0000** EQ. **1,200.0000** Costo unitario directo por : m2 **3.95**

Código	Descripción Recurso	Unidad	Cuadrilla	Cantidad	Precio S/.	Parcial S/.
Mano de Obra						
0101010004	OFICIAL	hh	1.0000	0.0067	22.40	0.15
0101010005	PEON	hh	2.0000	0.0133	20.29	0.27
						0.42

Equipos						
0301010006	HERRAMIENTAS MANUALES	%mo		3.0000	0.42	0.01
03011700010007	EXCAVADORA SOBRE ORUGAS 170 - 25t hm		1.0000	0.0067	525.13	3.52
						3.53

Partida **03.05** **ELIMINACION DE MATERIAL EXCEDENTE D=5 km**

Rendimiento	m3/DIA	1,200.0000	EQ. 1,200.0000	Costo unitario directo por : m3		14.49
-------------	---------------	-------------------	-----------------------	---------------------------------	--	--------------

Código	Descripción Recurso	Unidad	Cuadrilla	Cantidad	Precio S/.	Parcial S/.
Mano de Obra						
0101010005	PEON	hh	1.0000	0.0067	20.29	0.14
0101010010	OFICIAL (CONTROLADOR)	hh	0.1000	0.0007	22.40	0.02
						0.16
Equipos						
03011600010005	CARGADOR SOBRE LLANTAS DE 200 - 2t hm		1.0000	0.0067	399.70	2.68
0301220010	CAMION VOLQUETE 6 x 4 330HP15 M3	hm	4.0000	0.0267	436.20	11.65
						14.33

Partida **04.01** **GEOTEXTIL NO TEJIDO DE 400 GR/M2 (INCLUYE SUMINISTRO E INSTALACION)**

Rendimiento	m2/DIA	400.0000	EQ. 400.0000	Costo unitario directo por : m2		16.20
-------------	---------------	-----------------	---------------------	---------------------------------	--	--------------

Código	Descripción Recurso	Unidad	Cuadrilla	Cantidad	Precio S/.	Parcial S/.
Mano de Obra						
0101010003	OPERARIO	hh	1.0000	0.0200	28.46	0.57
0101010004	OFICIAL	hh	1.0000	0.0200	22.40	0.45
0101010005	PEON	hh	4.0000	0.0800	20.29	1.62
						2.64
Materiales						
0210020009	GEOTEXTIL NO TEJIDO MACTEX MT200	m2		1.0500	12.84	13.48
						13.48
Equipos						
0301010006	HERRAMIENTAS MANUALES	%mo		3.0000	2.64	0.08
						0.08

Partida **04.02** **SUMINISTRO, TRANSPORTE Y COLOCACION DE FILTRO DE GRAVA**

Rendimiento	m3/DIA	250.0000	EQ. 250.0000	Costo unitario directo por : m3		133.25
-------------	---------------	-----------------	---------------------	---------------------------------	--	---------------

Código	Descripción Recurso	Unidad	Cuadrilla	Cantidad	Precio S/.	Parcial S/.
Mano de Obra						
0101010005	PEON	hh	62.5000	2.0000	20.29	40.58
0101010010	OFICIAL (CONTROLADOR)	hh	3.1250	0.1000	22.40	2.24
						42.82
Materiales						
0207010012	GRAVA SELECCIONADA 2-6 MM3	m3		1.1000	76.27	83.90
						83.90
Equipos						
0301010006	HERRAMIENTAS MANUALES	%mo		3.0000	42.82	1.28
03011700010007	EXCAVADORA SOBRE ORUGAS 170 - 25t hm		0.3125	0.0100	525.13	5.25
						6.53

Partida **04.03** **EXTRACCION DE ROCA C/EXPLOSIVOS**

Rendimiento **m3/DIA** **200.0000** **EQ. 200.0000** Costo unitario directo por : m3 **41.00**

Código	Descripción Recurso	Unidad	Cuadrilla	Cantidad	Precio S/.	Parcial S/.
Mano de Obra						
0101010007	PERFORISTA	hh	2.0000	0.0800	30.99	2.48
0101010010	OFICIAL (CONTROLADOR)	hh	1.0000	0.0400	22.40	0.90
0101010011	AYUDANTE DE PERFORISTA	hh	2.0000	0.0800	29.30	2.34
01020100000013	TECNICO (AUTORIZADO x DISCAMEC)	hh	1.0000	0.0400	30.99	1.24
						6.96
Materiales						
0255100001	DINAMITA AL 65%	kg		0.2500	8.08	2.02
0255100009	MECHA L DE SEGURIDAD IMPERMEABLE	m		1.0000	15.00	15.00
0255100010	FULMINANTE	und		1.0000	4.00	4.00
0290230059	BARRENO DE 7/8" x 5 HP	und		0.0170	92.00	1.56
						22.58
Equipos						
0301010006	HERRAMIENTAS MANUALES	%mo		5.0000	6.96	0.35
03011400020002	MARTILLO NEUMATICO DE 29 kg	hm	2.0000	0.0800	10.18	0.81
03011400060005	COMPRESORA NEUMATICA 196 HP 600 - hm		1.0000	0.0400	257.61	10.30
						11.46

Partida **04.04** **SELECCION Y ACOPIO DE ROCA EN CANTERA**

Rendimiento **m3/DIA** **250.0000** **EQ. 250.0000** Costo unitario directo por : m3 **18.88**

Código	Descripción Recurso	Unidad	Cuadrilla	Cantidad	Precio S/.	Parcial S/.
Mano de Obra						
0101010004	OFICIAL	hh	1.0000	0.0320	22.40	0.72
0101010005	PEON	hh	2.0000	0.0640	20.29	1.30
						2.02
Equipos						
0301010006	HERRAMIENTAS MANUALES	%mo		3.0000	2.02	0.06
03011700010007	EXCAVADORA SOBRE ORUGAS 170 - 25t	hm	1.0000	0.0320	525.13	16.80
						16.86

Partida **04.05** **CARGUIO Y TRANSPORTE DE ROCA DIST. 16 km**

Rendimiento **m3/DIA** **200.0000** **EQ. 200.0000** Costo unitario directo por : m3 **86.73**

Código	Descripción Recurso	Unidad	Cuadrilla	Cantidad	Precio S/.	Parcial S/.
Mano de Obra						
0101010004	OFICIAL	hh	1.0000	0.0400	22.40	0.90
						0.90
Equipos						
0301010006	HERRAMIENTAS MANUALES	%mo		5.0000	0.90	0.05
03011600010005	CARGADOR SOBRE LLANTAS DE 200 - 2t	hm	1.0000	0.0400	399.70	15.99
0301220010	CAMION VOLQUETE 6 x 4 330HP15 M3	hm	4.0000	0.1600	436.20	69.79
						85.83

Partida **04.06** **ACOMODO DE ROCA SOBRE UÑA**

Rendimiento **m3/DIA** **300.0000** EQ. **300.0000** Costo unitario directo por : m3 **21.78**

Código	Descripción Recurso	Unidad	Cuadrilla	Cantidad	Precio S/.	Parcial S/.
Mano de Obra						
0101010005	PEON	hh	4.0000	0.1067	20.29	2.16
0101010010	OFICIAL (CONTROLADOR)	hh	1.0000	0.0267	22.40	0.60
						2.76
Equipos						
0301010006	HERRAMIENTAS MANUALES	%mo		3.0000	2.76	0.08
03011700010006	EXCAVADORA SOBRE ORUGAS 325 HP	hm	1.0000	0.0267	709.27	18.94
						19.02

Partida **04.07** **ACOMODO DE ROCA SOBRE TALUD DE DIQUE**

Rendimiento **m3/DIA** **280.0000** EQ. **280.0000** Costo unitario directo por : m3 **23.34**

Código	Descripción Recurso	Unidad	Cuadrilla	Cantidad	Precio S/.	Parcial S/.
Mano de Obra						
0101010005	PEON	hh	4.0000	0.1143	20.29	2.32
0101010010	OFICIAL (CONTROLADOR)	hh	1.0000	0.0286	22.40	0.64
						2.96
Equipos						
0301010006	HERRAMIENTAS MANUALES	%mo		3.0000	2.96	0.09
03011700010006	EXCAVADORA SOBRE ORUGAS 325 HP	hm	1.0000	0.0286	709.27	20.29
						20.38

Partida **05.01** **FLETE TERRESTRE**

Rendimiento **glb/DIA** EQ. Costo unitario directo por : glb **15,000.00**

Código	Descripción Recurso	Unidad	Cuadrilla	Cantidad	Precio S/.	Parcial S/.
Materiales						
0203020002	FLETE TERRESTRE	glb		1.0000	15,000.00	15,000.00
						15,000.00

NOTA: LOS ANALISIS DE COSTOS UNITARIOS SON REFERENCIALES, DEBIENDO SER LA FICHA TECNICA DEFINITIVA LA QUE DETERMINE LOS COSTOS UNITARIOS FINALES

Precios y cantidades de recursos requeridos por tipo

Proyecto : LIMPIEZA, DESCOLMATACIÓN Y CONFORMACIÓN DE DIQUE CON ENROCADOS EN LA MARGEN DERECHA E IZQUIERDA DEL RÍO RAMIS, EN LOS SECTORES DE CCONRA Y SUCAPAYA, DISTRITO CAMINACA, PROVINCIA DE AZANGARO, DEPARTAMENTO DE PUNO.

Lugar : SECTORES DE CCONRA Y SUCAPAYA, DISTRITO CAMINACA, PROVINCIA DE AZANGARO, DEPARTAMENTO DE PUNO.

Fecha : 17/09/2025

Código	Recurso	Unidad	Cantidad	Precio S/.	Parcial S/.
MANO DE OBRA					
0101010003	OPERARIO	hh	3,326.7760	28.46	94,680.04
0101010004	OFICIAL	hh	1,909.3845	22.40	42,770.21
0101010005	PEON	hh	12,894.4236	20.29	261,627.85
0101010007	PERFORISTA	hh	1,362.0000	30.99	42,208.38
0101010010	OFICIAL (CONTROLADOR)	hh	1,867.3476	22.40	41,828.59
0101010011	AYUDANTE DE PERFORISTA	hh	1,362.0000	29.30	39,906.60
0101030000	TOPOGRAFO	hh	302.4000	29.42	8,896.61
01010300030003	AYUDANTE DE TOPOGRAFIA	hh	97.2000	22.40	2,177.28
0102010000013	TECNICO (AUTORIZADO x DISCAMEC)	hh	681.0000	30.99	21,104.19
					555,199.75
MATERIALES					
0203020002	FLETE TERRESTRE	glb	1.0000	15,000.00	15,000.00
02040300010043	FIERRO 3/8"	var	2.7000	22.30	60.21
02041200010005	CLAVOS PARA MADERA CON CABEZA DE 3"	kg	3.7500	7.25	27.19
02041200010009	CLAVOS PARA MADERA CON CABEZA DE 2" A 4"	kg	2.0000	7.25	14.50
0204180008	CALAMINA GALVANIZADA e=0.14 mm	m2	12.0000	9.60	115.20
0207010012	GRAVA SELECCIONADA 2-6 MM3	m3	1,498.2000	76.27	114,267.71
0207030001	HORMIGON	m3	0.4800	40.00	19.20
0210020009	GEOTEXTIL NO TEJIDO MACTEX MT200	m2	18,134.4450	12.84	232,846.27
0213010001	CEMENTO PORTLAND TIPO I (42.5 kg)	bol	20.6400	30.00	619.20
02130300010003	YESO BOLSA 25 kg	bol	32.4000	20.00	648.00
0231010001	MADERA TORNILLO	p2	160.0000	7.00	1,120.00
0231040001	ESTACAS DE MADERA	und	540.0000	4.65	2,511.00
02310500010007	TRIPLAY LUPUNA E= 6 mm	m2	11.2500	17.24	193.95
0240020001	PINTURA ESMALTE	gal	3.2400	60.17	194.95
0255100001	DINAMITA AL 65%	kg	4,256.2500	8.08	34,390.50
0255100009	MECHA L DE SEGURIDAD IMPERMEABLE BLANCA	m	17,025.0000	15.00	255,375.00
0255100010	FULMINANTE	und	17,025.0000	4.00	68,100.00
02901500260004	GIGANTOGRAFIA SEGUN DISEÑO	und	1.0000	650.00	650.00
0290230009	BARRENO DE 7/8" x 5 HP	und	289.4250	92.00	26,627.10
					752,779.98
EQUIPOS					
0301000014	MIRAS	dia	21.6000	17.36	374.98
0301000015	JALONES	dia	43.2000	14.96	646.27
0301000022	ESTACION TOTAL	he	86.4000	23.48	2,028.67
0301000023	NIVEL TOPOGRAFICO	hm	216.0000	14.25	3,078.00
0301010006	HERRAMIENTAS MANUALES	%mo			22,217.04
03011400020002	MARTILLO NEUMATICO DE 29 kg	hm	1,362.0000	10.18	13,865.16
03011400060005	COMPRESORA NEUMATICA 196 HP 600 - 690 PCM	hm	681.0000	257.61	175,432.41
03011600010005	CARGADOR SOBRE LLANTAS DE 200 - 250 HP 4. yd3	hm	2,771.0968	399.70	1,107,607.39
03011700010006	EXCAVADORA SOBRE ORUGAS 325 HP	hm	376.5930	709.27	267,106.12
03011700010007	EXCAVADORA SOBRE ORUGAS 170 - 250 HP 1	hm	835.6115	525.13	438,804.67
03011800020002	TRACTOR DE ORUGAS DE 300-330 HP	hm	3,419.8763	729.50	2,494,799.76
03012200010004	CAMION PLATAFORMA 4 x 6 300 HP 19 tn	hm	12.0000	452.00	5,424.00
0301220010	CAMION VOLQUETE 6 x 4 330HP15 M3	hm	11,053.1918	436.20	4,821,402.26
0301220011	CAMION SEMI TRAYLER 6 x4 330 HP 35 TN	hm	30.0000	420.43	12,612.90
					9,365,399.63
Total				S/.	10,673,379.36

CRONOGRAMA REFERENCIAL DE LA PROPUESTA TECNICA

Proyecto : LIMPIEZA, DESCOLMATACIÓN Y CONFORMACIÓN DE DIQUE CON ENROCADO EN LA MARGEN DERECHA E IZQUIERDA DEL RÍO RAMIS, EN LOS SECTORES DE CCONRA Y SUCAPAYA, DISTRITO CAMINACA, PROVINCIA DE AZANGARO, DEPARTAMENTO DE PUNO.

Ubicación : SECTORES DE CCONRA Y SUCAPAYA, DISTRITO CAMINACA, PROVINCIA DE AZANGARO, DEPARTAMENTO DE PUNO.

Fecha : 17/09/2025

ITEM	ACTIVIDAD	UND.	N° días	PLAZO DE EJECUCION											
				MES 01			MES 02			MES 03			MES 04		
				I	II	III	IV	I	II	III	IV	I	II	III	IV
LIMPIEZA, DESCOLMATACIÓN (L = 2270.00 m) Y CONFORMACIÓN DE DIQUE C/ENROCADO, (L = 2270.00 m)															
01.01 OBRAS PROVISIONALES															
01.01.01	CASETA DE GUARDIANA Y ALMACEN	m2	1.00												
01.01.02	CARTEL INFORMATIVO DE LA ACTIVIDAD 3.60 x 4.80 m	und	1.00												
01.02 TRABAJOS PRELIMINARES															
01.02.01	MOVILIZACIÓN Y DESMOVILIZACIÓN DE MAQUINARIA	vje	2.00												
01.02.02	HABILITACIÓN DE VÍAS DE ACCESO	km	1.00												
01.02.03	RAMPA DE INGRESO Y SALIDA A LA ZONA DE TRABAJO	m3	1.00												
01.02.04	TRAZO Y REPLANTEO	KM	11.00												
01.02.05	CONTROL TOPOGRAFICO	Km	27.00												
01.02.05	DESÍO DEL RÍO	m	8.00												
01.03 MOVIMIENTO DE TIERRAS															
01.03.02	LIMPIEZA Y DESCOLMATACIÓN DEL CAUCE	m3	61.00												
01.03.03	CONFORMACIÓN DE DIQUE CON MATERIAL PROPIO	m3	57.00												
01.03.04	EXCAVACIÓN PARA UNA DE ENROCADO	m3	25.00												
01.03.05	PERFILADO Y REFINO EN TALUD DE DIQUE	m2	11.00												
01.03.06	ELIMINACIÓN DE MATERIAL EXCEDENTE	m3	130.00												
01.04 PROTECCIÓN CON ENROCADO															
01.04.01	GEOTEXTIL NO TEJIDO DE 400 GR/M2 (INCLUYE SUMINISTRO E INSTALACION)	m2	44.00												
01.04.02	SUMINISTRO, TRANSPORTE Y COLOCACION DE FILTRO DE GRAVA	m3	6.00												
01.04.03	EXTRACCIÓN DE ROCAS CON EXPLOSIVOS PARA ENROCADO	m3	86.00												
01.04.04	SELECCIÓN Y ACOPIO DE ROCAS	m3	69.00												
01.04.05	CARGUIO Y TRANSPORTE DE ROCAS	m3	86.00												
01.04.06	ACOMODO DE ROCAS EN UNA DE ENROCADO	m3	23.00												
01.04.07	ACOMODO DE ROCAS EN TALUD DE ENROCADO	m3	25.00												
1.05 FLETE TERRESTRE															
01.05.01	FLETE TERRESTRE	gib													



CRONOGRAMA DE ACTIVIDADES PARA EL CUMPLIMIENTO DE OBRA

PROYECTO :

LIMPIEZA, DESCOLMATACIÓN Y CONFORMACIÓN DE DIQUE CON ENROCAMIENTO EN LA MARGEN DERECHA E IZQUIERDA DEL RÍO RAMIS, EN LOS SECTORES DE CCONRA Y SUCAPAYA, DISTRITO CAMINACA, PROVINCIA DE AZANGARO, DEPARTAMENTO DE PUNO.

LUGAR :

SECTORES DE CCONRA Y SUCAPAYA, DISTRITO CAMINACA, PROVINCIA DE AZANGARO, DEPARTAMENTO DE PUNO.

FECHA :

17/09/2025

ITEM	ACTIVIDAD	MES 01				MES 02				MES 03				MES 04				MES 05				MES 06			
		I	II	III	IV	I	II	III	IV	I	II	III	IV	I	II	III	IV	I	II	III	IV	I	II	III	IV
01.01	FORMULACION DE FICHA TECNICA																								
01.02	CONTRATACION																								
01.03	EJECUCION																								
01.04	SUPERVISIÓN																								
01.05	SEGUIMIENTO																								
01.06	LIQUIDACION																								

Firmado digitalmente por FLORES ESTEVA
Angel Hugo FAU 20520711865 hard
Motivo: Dey V B

Profesional de la ALA que ha elaborado la ficha técnica referencial

Firmado digitalmente por CHAMPI CHAVEZ
Angel Hugo FAU 20520711865 hard
Motivo: Dey V B

Administrador de La Autoridad

Administración Local Del Agua

Firmado digitalmente por OLIVERA
CANAHUA Omar Melquiades FAU
20520711865 hard
Motivo: Dey V B

ANAProfesional Designado

Por La AAA

Director de La Autoridad
Administrativa Del Agua



PERÚ

Ministerio
de Desarrollo Agrario
y Riego



MAQUINARIA QUE SE EMPLEARÁ EN LA ACTIVIDAD

TIEMPO A LA ACTIVIDAD = 1.00 Hr

TIEMPO A LA CANTERA = 1.50 Hr

TIPO DE MÁQUINA	CANT. (UND)	TIEMPO HORAS (IDA Y VUELTA)
VEHÍCULOS TRANSPORTABLES		
TRACTOR DE ORUGAS DE 140-160 HP	3	6.0
EXCAVADORA SOBRE ORUGAS 170-250 HP, 1.10-2.75 Yd ³	1	2.0
CHANCADORA PRIMARIA SECUNDARIA 46 - 70 Ton/h	1	2.0
CAMION PLATAFORMA 4 X 2 122 HP 8 ton		3.0
VEHÍCULOS AUTO TRANSPORTABLES		
CAMION VOLQUETE DE 15 m ³	8	16.0
CAMION CISTERNA 4 X 2 (AGUA) 122 HP 2,000 gl	1	2.0
CARGADOR SOBRE LLANTAS DE 125-155 HP 3 yd ³	2	4.0
CAMIONETA 4X4 PICK-UP	1	2.0



Firmado digitalmente por FLORES ESTEVA
Angel Hugo FAU 20520711865 hard
Motivo: Doy V° B°

Profesional de la ALA que ha el:
la ficha técnica referenci



Firmado digitalmente por CHAMPI CHAVEZ
Luis Abinuel FAU 20520711865 hard
Motivo: Doy V° B°

Administrador de La
Administración Local Del Agua



Firmado digitalmente por OLIVERA
CANAHUA Omar Melquiades FAU
20520711865 hard
Motivo: Doy V° B°

Profesional Designado
Por La AAA



Firmado digitalmente
por ALCOS PACHECO
Ronaldo Isidro FAU
20520711865 hard
Motivo: Doy V° B°

Director de La Autoridad
Administrativa Del Agua